

FICHA TÉCNICA REFERENCIAL DE PUNTOS CRÍTICOS PARA EL MANTENIMIENTO DE CAUCE, EN EL SECTOR BELLAVISTA, DISTRITO COVIRIALI, PROVINCIA DE SATIPO, DEPARTAMENTO JUNIN

FTR-MC-PREV N° 0409-2025-ANA-AAA-U-ALA,PE

PROPUESTA DE LA ACTIVIDAD: LIMPIEZA Y DESCOLMATACIÓN DEL RIO SAN SANTA MARIA (RIO KIMIRIALI), EN EL SECTOR BELLAVISTA, DISTRITO COVIRIALI, PROVINCIA DE SATIPO, DEPARTAMENTO JUNIN.

1. UBICACIÓN:

AAA	UCAYALI	ALA	PERENE	Fecha	11/09/2025
-----	---------	-----	--------	-------	------------

1.1. Ubicación política

Departamento	JUNIN	Provincia	SATIPO	Distrito	COVIRIALI	Sector	BELLAVISTA
--------------	-------	-----------	--------	----------	-----------	--------	------------

1.2. Ubicación hidrográfica

Unidad hidrográfica	CUENCA PERENE	Cuerpo de agua	RIO SANTA MARIA (RIO KIMIRIALI)
---------------------	---------------	----------------	---------------------------------

1.3. Ubicación geográfica - Coordenadas UTM (Datum: WGS 84)

	Inicial			Final			Margen	Observación
	Norte (Y):	Este (X):	Zona	Norte (Y):	Este (X):	Zona		
TRAMO	8753342.00	536912.00	18L	8753484.00	537064.00	18L	EJE DE RIO	

2.- EVALUACIÓN DE LA ZONA EXPUESTA A INUNDACIONES:-

2.1.- TIPO DE PELIGRO

inundacion ☒
 flujo de detritos ☒
 erosion fluvial ☒

2.2. NIVEL DE PELIGRO

Alto ☒
 Muy Alto ☐

2.3.- GEOLOGÍA

La Provincia de Satipo se encuentra enclavado en la Cordillera de los Andes, limitado, al Oeste por la Cordillera Occidental y al Este por el Llano Amazónico. Geográficamente se localiza en el sector suroccidental del Perú, en el departamento de Junín, limitados al Oeste, por las provincias de Concepción y Chanchamayo; al Norte por el departamento de Pasco; al Este, por el departamento de Ucayali; y al Sur con los departamentos de Huancavelica, Ayacucho y Cuzco. Posee una extensión aproximada de 1 950 090 ha, las rocas relativamente jóvenes se encuentran esencialmente en La Cordillera Subandina y en el Llano Amazónico, representados por: el Grupo Pucará con rocas esencialmente calcáreas; Formación Sarayaku con materiales sedimentarios compuestos por areniscas rojizas, lodolitas, asociados a yacimientos salinos y niveles carbonosos; Grupo Oriente, compuestos por rocas clásticas, pelíticas y calcáreas; Formación Chonta, compuestos por rocas de naturaleza calcárea y asociaciones; las Formaciones Yahuarango del Paleoceno, Chimbira del Oligoceno e Ipurro del Mio-Plioceno con secuencias arcillosas y arenosas consolidadas y compactadas; las Formaciones Río Picha y Satipo compuestos por materiales aluviónicos y fluviales; y por último por acción de la erosión fluvial se manifiesta en forma intensa durante el Pleistoceno, depositando sedimentos antiguos, subrecientes y recientes representados por cantos rodados, gravas, arenas, limos y arcillas.

Gravoso	X	Arenas	X	Limo y arcillas	X
Gravoso(Mayores a 2 mm), Arenoso(2 mm - 0.1 mm) y Arcilloso(menores de 0.1 mm)					

2.4.- HIDROLOGÍA

La red hidrográfica de la Provincia de Satipo está conformada principalmente por la cuenca del río Tambo y sus tributarios mayores, los ríos Ene y Perené. El río Tambo, ubicado en el llano amazónico, es afluente del río Ucayali al cual desemboca por su margen izquierda a la altura del poblado de Alalaya. Sus tributarios principales nacen en la Cordillera Andina y recorren terrenos colinosos y montañosos formando valles aluviales intramontanos con áreas de inundación estrecha. Sin embargo, existen sectores de la cuenca donde el terreno es relativamente plano formando valles amplios como el sector bajo del río Tambo. El río Tambo y sus afluentes se caracterizan por ser torrenciosos y de velocidad de corriente muy rápida, hasta 2.57 m/s. Sus afluentes principales por la margen derecha son, en la zona de cordillera, las quebradas Ongoreni, Majireni, Oviri, Amapali, y Pijireni; y en el llano amazónico, las quebradas Poyeni, Mayapo, Capiriri, Sheboriato y Chemo. Por su margen izquierda, en la zona de montaña, destacan el río Masarobení y las quebradas Cushireni y Samaireni; y en el llano amazónico, las quebradas Sherinlbeni, Camaraja, Cuaja, Cumbiri y Chauja.

DESCRIPCIÓN	CANT.	UNIDAD	COMENTARIO
01. POBLACION AFECTADA	45	Hab.	SAN PEDRO
02. VIVIENDAS EN RIESGO:	15	UNIDAD	
03. INSTITUCION EDUCATIVA:			
04. CENTROS DE SALUD		UNIDAD	
05. AREAS DE CULTIVO:	14	Ha.	Cacao , platano y otros
06. CABEZAS DE GANADO:			
07. INFRAESTRUCTURA DE RIEGO (Canal, Bocatoma, Reservorio, Otros)			
08. INFRAESTRUCTURA VIAL (Km)	0,4	KM	
09. INFRAESTRUCTURA DE SERVICIOS (agua y saneamiento)	100	m	Red principal
10. INFRAESTRUCTURA ELECTRICA		Km	Local
11. OTROS			

3.- PROPUESTA TECNICA:

3.1.- Actividades

Tipo	Unidad de medida	Cantidad	Descripción de la propuesta	Observaciones
LIMPIEZA Y DESCOLMATACIÓN	km	0,275	limpieza y descolmatacion del cauce RIO SANTA MARIA (RIO KIMIRIALI)	

4.-ESQUEMA DE PROPUESTA TÉCNICA:

VISTA DE PERFIL

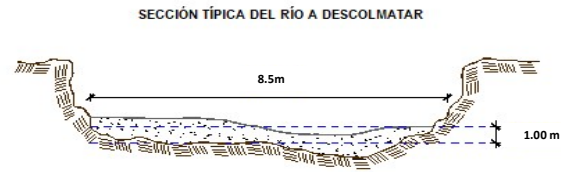

VISTA DE PLANTA



5.- IMAGEN SATELITAL DE ZONA VULNERABLE(GOOGLE EARTH)

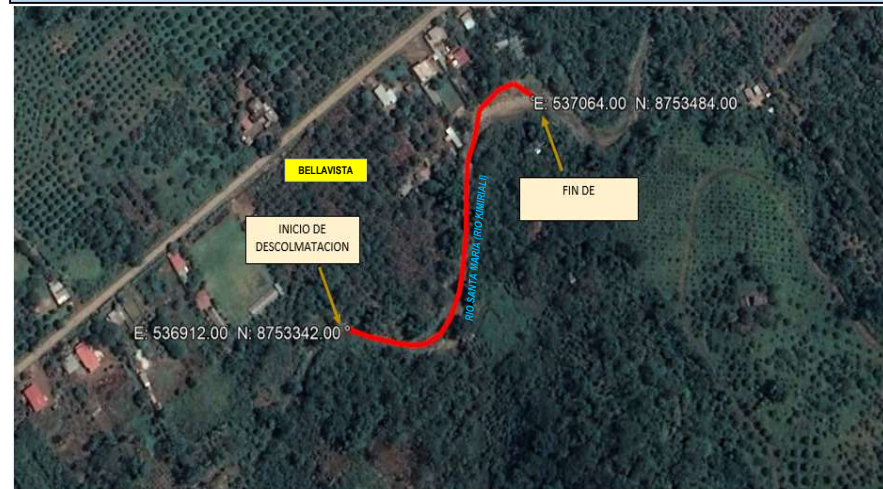

6. PANEL FOTOGRÁFICO DE ZONA VULNERABLE



EN LAS VISTAS FOTOGRÁFICAS SE OBSERVA LA COLMATACION CON MATERIAL PROPIO EXISTENTE EN EL CAUCE DEL RIO SANTA MARIA (RIO



EN LAS VISTAS FOTOGRÁFICAS SE OBSERVA EL TRAMO QUE REQUIERE DESCOLMATACION Y CONFORMACION DE TALUD Y LAS VIVIENDAS, ACCESOS SUSCEPTIBLES AL PELIGRO EN LOS MESES DE AVENIDAS

7.- PRESUPUESTO ESTIMADO:

ITEM	DESCRIPCIÓN	UND.	METRADO	PRECIO S/.	PARCIAL S/.
LIMPIEZA Y DESCOLMATACIÓN, L=275.00 m					
1.00	OBRAS PROVISIONALES				3,184.54
1.01	CARTEL DE IDENTIFICACION DE LA ACTIVIDAD 3.60 x 4.80 m	und.	1.00	1,778.59	1,778.59
1.02	CASETA DE GUARDIANA Y/O ALMACEN	m2	15.00	93.73	1,405.95
2.00	TRABAJOS PRELIMINARES				24,206.49
2.01	MOVILIZACION Y DESMOVILIZACION DE EQUIPOS Y MAQUINARIA	vje	2.00	10,021.59	20,043.18
2.02	RAMPAS DE ACCESO A LA ACTIVIDAD	m3	135.00	6.03	814.05
2.03	TRAZO Y REPLANTEO	Km	0.280	1,881.02	526.69
2.04	CONTROL TOPOGRAFICO	Km	0.280	2,830.63	792.58
2.05	DESVO DEL RIO	M	100.00	20.30	2,030.00
3.00	MOVIMIENTO DE TIERRAS				20,520.91
3.01	LIMPIEZA Y DESCOLMATACION DE CAUCE DE RIO	m3	2,337.50	7.33	17,133.88
3.04	ELIMINACION DE MATERIAL EXCEDENTE	m3	233.75	14.49	3,387.04
COSTO DIRECTO					47,911.94
GASTOS GENERALES (8%CD)					3,832.96
UTILIDAD (5%CD)					2,395.60
SUB TOTAL					54,140.50
IGV (18%)					9,745.29
TOTAL					63,885.79
SUPERVISIÓN (3%CD)					1,437.36
FICHA DEFINITIVA					10,000.00
PRESUPUESTO TOTAL					75,323.15
SON:SETENTA Y CINCO MIL TRESCIENTOS VEINTITRES CON 15/100 Soles					
NOTA: EL PRESUPUESTO ES REFERENCIAL, DEBIENDO SER LA FICHA TECNICA DEFINITIVA LA QUE ESTABLEZCA EL PRESUPUESTO FINAL DE LA ACTIVIDAD U OBRA					

8.- CRONOGRAMA DE EJECUCION

ITEM	ACTIVIDAD	UNID.	DIAS	PLAZO DE EJECUCION (DIAS)			
				MES 01			
				I	II	III	IV
1.00	LIMPIEZA Y DESCOLMATACIÓN, L=275.00 m						
01.01	OBRAS PROVISIONALES						
1.01	CARTEL DE IDENTIFICACION DE LA ACTIVIDAD 3.60 x 4.80 m	und	1.00				
1.02	CASETA DE GUARDIANIA Y/O ALMACEN	m2	2.00				
2.00	OBRAS PRELIMINARES						
2.01	MOVILIZACION Y DESMOVILIZACION DE EQUIPOS Y MAQUINARIA	vje	2.00				
2.02	RAMPAS DE ACCESO A LA ACTIVIDAD	m3	1.00				
2.03	TRAZO Y REPLANTEO	km	1.00				
2.04	CONTROL TOPOGRAFICO	km	2.00				
2.05	DESVIO DEL RIO	m	1.00				
3.00	MOVIMIENTO DE TIERRAS						
3.01	LIMPIEZA Y DESCOLMATACION DE CAUCE DE RIO	m3	3.00				
3.04	ELIMINACION DE MATERIAL EXCEDENTE	m3	1.00				

ACTIVIDADES A REALIZAR PARA EL CUMPLIMIENTO DE LA OBRA

ITEM	ACTIVIDAD	MES 01				MES 02				MES 03			
		I	II	III	IV	I	II	III	IV	I	II	III	IV
01.01	FORMULACION DE FICHA TECNICA												
01.02	CONTRATACION												
01.03	EJECUCION												
01.04	SUPERVISION												
01.05	LIQUIDACION												

Fecha de elaboración de la ficha:

11/09/2025

NOTA : * LA PRESENTE FICHA TÉCNICA REFERENCIAL DE PREVENCIÓN PARA LIMPIEZA, DESCOLMATACIÓN Y CONFORMACION DE BORDOS CON MATERIAL PROPIO EN CAUCES EN RÍOS Y QUEBRADAS, CONTIENE INFORMACION REFERENCIAL RESPECTO AL PRESUPUESTO, METRADOS, COSTOS UNITARIOS E INSUMOS; DEBIENDO SER LA FICHA TECNICA DEFINITIVA LA QUE ESTABLEZCA EL PRESUPUESTO DE LA ACTIVIDAD.

* LA PROPUESTA TECNICA ES REFERENCIAL Y PUEDE VARIAR DE ACUERDO AL ESTUDIO DE LA FICHA TECNICA DEFINITIVA



PERÚ

Ministerio
de Desarrollo Agrario
y Riego

PRESUPUESTO REFERENCIAL DE LA ACTIVIDAD

Presupuesto: LIMPIEZA Y DESCOLMATACIÓN DEL RIO SAN SANTA MARIA (RIO KIMIRIALI), EN EL SECTOR BELLAVISTA, DISTRITO COVIRIALI, PROVINCIA DE SATIPO, DEPARTAMENTO JUNIN.

Lugar: SECTOR BELLAVISTA, DISTRITO COVIRIALI, PROVINCIA DE SATIPO, DEPARTAMENTO JUNIN.

Fecha : 11/09/2025

ITEM	DESCRIPCIÓN	UND.	METRADO	PRECIO S/.	PARCIAL S/.
LIMPIEZA Y DESCOLMATACIÓN, L=275.00 m					
1,00	OBRAS PROVISIONALES				3 184,54
1,01	CARTEL DE IDENTIFICACION DE LA ACTIVIDAD 3.60 x 4.80 m	und.	1,00	1 778,59	1 778,59
1,02	CASETA DE GUARDIANIA Y/O ALMACEN	m2	15,00	93,73	1 405,95
2,00	TRABAJOS PRELIMINARES				24 206,49
2,01	MOVILIZACION Y DESMOVILIZACION DE EQUIPOS Y MAQUINARIA	vje	2,00	10 021,59	20 043,18
2,02	RAMPAS DE ACCESO A LA ACTIVIDAD	m3	135,00	6,03	814,05
2,03	TRAZO Y REPLANTEO	Km	0,280	1 881,02	526,69
2,04	CONTROL TOPOGRAFICO	Km	0,280	2 830,63	792,58
2,05	DESVIO DEL RIO	M	100,00	20,30	2 030,00
3,00	MOVIMIENTO DE TIERRAS				20 520,91
3,01	LIMPIEZA Y DESCOLMATACION DE CAUCE DE RIO	m3	2 337,50	7,33	17 133,88
3,04	ELIMINACION DE MATERIAL EXCEDENTE	m3	233,75	14,49	3 387,04
COSTO DIRECTO					47 911,94
GASTOS GENERALES (8%CD)					3 832,96
UTILIDAD (5%CD)					2 395,60
SUB TOTAL					54 140,50
IGV (18%)					9 745,29
TOTAL					63 885,79
SUPERVISIÓN (3%CD)					1 437,36
FICHA DEFINITIVA					10 000,00
PRESUPUESTO TOTAL					75 323,15

SON:SETENTA Y CINCO MIL TRESCIENTOS VEINTITRES CON 15/100 Soles

NOTA: EL PRESUPUESTO ES REFERENCIAL, DEBIENDO SER LA FICHA TECNICA DEFINITIVA LA QUE ESTABLEZCA EL PRESUPUESTO FINAL DE LA ACTIVIDAD U OBRA



PLANILLA GENERAL DE METRADOS REFERENCIAL DE LA ACTIVIDAD

Proyecto: LIMPIEZA Y DESCOLMATACIÓN DEL RIO SAN SANTA MARIA (RIO KIMIRIALI), EN EL SECTOR BELLAVISTA, DISTRITO COVIRIALI, PROVINCIA DE SATIPO, DEPARTAMENTO JUNIN.

Ubicación: SECTOR BELLAVISTA, DISTRITO COVIRIALI, PROVINCIA DE SATIPO, DEPARTAMENTO JUNIN.

Fecha : 11/09/2025

Item	Descripción	Unid.	Nro veces	Dimensiones			Parcial	Total
				Largo	Ancho	Altura		
LIMPIEZA Y DESCOLMATACIÓN, L=275.00 m								
1,00	TRABAJOS PROVISIONALES							
1,01	CARTEL DE IDENTIFICACION DE LA ACTIVIDAD 3.60 x 4.80 m	und.	1,00				1,00	1,00
1,02	CASETA DE GUARDIANIA Y/O ALMACEN	m2	1,00	3,00	5,00		15,00	15,00
2,00	TRABAJOS PRELIMINARES							
2,01	MOVILIZACION Y DESMOVILIZACION DE EQUIPOS Y MAQUINARIA	yje	2,00				2,00	2,00
2,02	RAMPAS DE ACCESO A LA ACTIVIDAD	m3						135,00
			1,00	15	3,00	3,00	135,00	
2,03	TRAZO Y REPLANTEO	Km	1,00				0,28	0,28
	Descolmatacion			0,28				
	Enrocado							
2,04	CONTROL TOPOGRAFICO	KM	1,00				0,28	0,28
	Descolmatacion			0,280				
	Enrocado							
2,05	DESVIO DEL RIO	M	1,00	100,00	1,00		100,00	100,00
1,03	MOVIMIENTO DE TIERRAS							
01.03.01	LIMPIEZA Y DESCOLMATACIÓN DEL CAUCE	m3	1,00	275	8,50	1,00	2 337,50	2 337,50
01.03.04	ELIMINACIÓN DE MATERIAL EXCEDENTE	m3	1,00	esp=	10,00%		233,75	233,75

DIMENSIONES DE

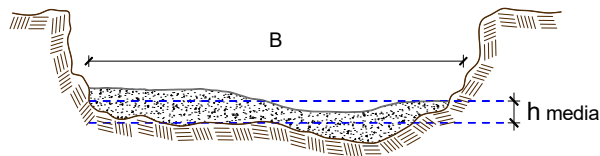

h media = 0,90 m
B = 8,50 m

NOTA: LOS METRADOS SON REFERENCIALES, DEBIENDO SER LA FICHA TECNICA DEFINITIVA LA QUE ESTABLEZCA LOS VALORES FINALES, DE ACUERDO AL PLANTEAMIENTO ESTRUCTURAL

**PERÚ****Ministerio
de Desarrollo Agrario
y Riego****Análisis de precios unitarios Referencial de la Actividad**
**LIMPIEZA Y DESCOLMATACIÓN DEL RIO SAN SANTA MARIA (RIO KIMIRIALI), EN EL SECTOR
 BELLAVISTA, DISTRITO COVIRIALI, PROVINCIA DE SATIPO, DEPARTAMENTO JUNIN.**

Partida	01.01		CASETA DE GUARDIANIA Y/O ALMACEN				
Rendimiento	m2/DIA	20,000		EQ. 20,000		Costo unitario directo por : m2	93,73
Código	Descripción Recurso	Unidad	Cuadrilla	Cantidad	Precio S/.	Parcial S/.	
	Mano de Obra						
0101010003	OPERARIO	hh	1,0000	0,4000	28,46	11,38	
0101010004	OFICIAL	hh	1,0000	0,4000	22,40	8,96	
0101010005	PEON	hh	1,0000	0,4000	20,29	8,12	
						28,46	
	Materiales						
02041200010005	CLAVOS PARA MADERA CON CABEZA D	kg		0,2500	7,25	1,81	
0204180008	CALAMINA GALVANIZADA e=0.14 mm	m2		0,8000	9,60	7,68	
0231010001	MADERA TORNILLO	p2		6,0000	7,00	42,00	
02310500010007	TRIPLAY LUPUNA E= 6 mm	m2		0,7500	17,24	12,93	
						64,42	
	Equipos						
0301010006	HERRAMIENTAS MANUALES	%mo		3,0000	28,46	0,85	
						0,85	
Partida	01.02		CARTEL DE IDENTIFICACION DE ACTIVIDAD				
Rendimiento	und/DIA	1,000		EQ. 1,000		Costo unitario directo por : und	1 778,59
Código	Descripción Recurso	Unidad	Cuadrilla	Cantidad	Precio S/.	Parcial S/.	
	Mano de Obra						
0101010003	OPERARIO	hh	1,0000	8,0000	28,46	227,68	
0101010005	PEON	hh	2,0000	16,0000	20,29	324,64	
						552,32	
	Materiales						
02041200010009	CLAVOS PARA MADERA CON CABEZA D	kg		2,0000	7,25	14,50	
0207030001	HORMIGON	m3		0,4800	40,00	19,20	
0213010001	CEMENTO PORTLAND TIPO I (42.5 kg)	bol		1,2000	30,00	36,00	
0231010001	MADERA TORNILLO	p2		70,0000	7,00	490,00	
02901500260004	GIGANTOGRAFIA SEGUN DISEÑO	und		1,0000	650,00	650,00	
						1 209,70	
	Equipos						
0301010006	HERRAMIENTAS MANUALES	%mo		3,0000	552,32	16,57	
						16,57	



Partida	02.01		MOVILIZACION Y DESMOVILIZACION DE MAQUINARIAS Y EQUIPOS				
Rendimiento	glb/DIA	1,000		EQ. 1,000		Costo unitario directo por : glb	10 021,59
Código	Descripción Recurso	Unidad	Cuadrilla	Cantidad	Precio S/.	Parcial S/.	
	Mano de Obra						
0101010005	PEON	hh	6,0000	48,0000	20,29	973,92	
						973,92	
	Equipos						
0301010006	HERRAMIENTAS MANUALES	%mo		3,0000	973,92	29,22	
03012200010004	CAMION PLATAFORMA 4 x 6 300 HP 19 l hm		0,7500	6,0000	452,00	2 712,00	
0301220011	CAMION SEMI TRAYLER 6 x4 330 HP 35 T hm		1,8750	15,0000	420,43	6 306,45	
						9 047,67	
Partida	02.03		RAMPAS DE ACCESO A LA ACTIVIDAD				
Rendimiento	m3/DIA	1 000,0000		EQ. 1 000,0000		Costo unitario directo por : m3	6,03
Código	Descripción Recurso	Unidad	Cuadrilla	Cantidad	Precio S/.	Parcial S/.	
	Mano de Obra						
0101010005	PEON	hh	1,0000	0,0080	20,29	0,16	
0101010010	OFICIAL (CONTROLADOR)	hh	0,1000	0,0008	22,40	0,02	
						0,18	
	Equipos						
0301010006	HERRAMIENTAS MANUALES	%mo		3,0000	0,18	0,01	
03011800020002	TRACTOR DE ORUGAS DE 300-330 HP	hm	1,0000	0,0080	729,50	5,84	
						5,85	
Partida	02.04		TRAZO Y REPLANTEO				
Rendimiento	km/DIA	0,5000		EQ. 0,5000		Costo unitario directo por : km	1 881,02
Código	Descripción Recurso	Unidad	Cuadrilla	Cantidad	Precio S/.	Parcial S/.	
	Mano de Obra						
0101010003	OPERARIO	hh	0,1000	1,6000	28,46	45,54	
0101010005	PEON	hh	0,5000	8,0000	20,29	162,32	
0101030000	TOPOGRAFO	hh	1,0000	16,0000	29,42	470,72	
01010300030003	AYUDANTE DE TOPOGRAFIA	hh	0,5000	8,0000	22,40	179,20	
						857,78	
	Materiales						
02040300010043	FIERRO 3/8"	var		0,5000	22,30	11,15	
0213010001	CEMENTO PORTLAND TIPO I (42.5 kg)	bol		3,6000	30,00	108,00	
02130300010003	YESO BOLSA 25 kg	bol		3,0000	20,00	60,00	
0231040001	ESTACAS DE MADERA	und		50,0000	4,65	232,50	
0240020001	PINTURA ESMALTE	gal		0,3500	60,17	21,06	
						432,71	
	Equipos						
0301000014	MIRAS	día	2,0000	4,0000	17,36	69,44	
0301000015	JALONES	día	4,0000	8,0000	14,96	119,68	
0301000022	ESTACION TOTAL	he	1,0000	16,0000	23,48	375,68	
0301010006	HERRAMIENTAS MANUALES	%mo		3,0000	857,78	25,73	
						590,53	
Partida	02.05		CONTROL TOPOGRAFICO				
Rendimiento	km/DIA	0,2000		EQ. 0,2000		Costo unitario directo por : km	2 830,63



Código	Descripción Recurso	Unidad	Cuadrilla	Cantidad	Precio S/.	Parcial S/.
Mano de Obra						
0101010004	OFICIAL	hh	0,1000	4,0000	22,40	89,60
0101010005	PEON	hh	0,5000	20,0000	20,29	405,80
0101030000	TOPOGRAFO	hh	1,0000	40,0000	29,42	1 176,80
01010300030003	AYUDANTE DE TOPOGRAFIA	hh	0,2500	10,0000	22,40	224,00
						1 896,20
Materiales						
02130300010003	YESO BOLSA 25 kg	bol		3,0000	20,00	60,00
0231040001	ESTACAS DE MADERA	und		50,0000	4,65	232,50
0240020001	PINTURA ESMALTE	gal		0,2500	60,17	15,04
						307,54
Equipos						
030100023	NIVEL TOPOGRAFICO	hm	1,0000	40,0000	14,25	570,00
0301010006	HERRAMIENTAS MANUALES	%mo		3,0000	1 896,20	56,89
						626,89
Partida	02.06	DESVIO DE CAUCE DE RIO				
Rendimiento	m/DIA	320,0000	EQ. 320,0000	Costo unitario directo por : m		20,30
Código	Descripción Recurso	Unidad	Cuadrilla	Cantidad	Precio S/.	Parcial S/.
Mano de Obra						
0101010003	OPERARIO	hh	1,0000	0,0250	28,46	0,71
0101010004	OFICIAL	hh	0,5000	0,0125	22,40	0,28
0101010005	PEON	hh	2,0000	0,0500	20,29	1,01
						2,00
Equipos						
0301010006	HERRAMIENTAS MANUALES	%mo		3,0000	2,00	0,06
03011800020002	TRACTOR DE ORUGAS DE 300-330 HP	hm	1,0000	0,0250	729,50	18,24
						18,30
Partida	03.01	LIMPIEZA Y DESCOLMATACIÓN DE CAUCE DE RIO				
Rendimiento	m3/DIA	850,0000	EQ. 850,0000	Costo unitario directo por : m3		7,33
Código	Descripción Recurso	Unidad	Cuadrilla	Cantidad	Precio S/.	Parcial S/.
Mano de Obra						
0101010003	OPERARIO	hh	1,0000	0,0094	28,46	0,27
0101010005	PEON	hh	1,0000	0,0094	20,29	0,19
						0,46
Equipos						
0301010006	HERRAMIENTAS MANUALES	%mo		3,0000	0,46	0,01
03011800020002	TRACTOR DE ORUGAS DE 300-330 HP	hm	1,0000	0,0094	729,50	6,86
						6,87
						3,53
Partida	03.05	ELIMINACION DE MATERIAL EXCEDENTE				
Rendimiento	m3/DIA	1 200,0000	EQ. 1 200,0000	Costo unitario directo por : m3		14,49
Código	Descripción Recurso	Unidad	Cuadrilla	Cantidad	Precio S/.	Parcial S/.
Mano de Obra						
0101010005	PEON	hh	1,0000	0,0067	20,29	0,14
0101010010	OFICIAL (CONTROLADOR)	hh	0,1000	0,0007	22,40	0,02
						0,16
Equipos						
03011600010005	CARGADOR SOBRE LLANTAS DE 200 - 2l	hm	1,0000	0,0067	399,70	2,68
0301220010	CAMION VOLQUETE 6 x 4 330HP15 M3	hm	4,0000	0,0267	436,20	11,65
						14,33

NOTA: LOS ANALISIS DE COSTOS UNITARIOS SON REFERENCIALES, DEBIENDO SER LA FICHA TECNICA DEFINITIVA LA QUE DETERMINE LOS COSTOS UNITARIOS FINALES

**PERÚ****Ministerio
de Desarrollo Agrario
y Riego****Autoridad Nacional del Agua****Precios y cantidades de recursos requeridos por tipo**

Código	Recurso	Unidad	Cantidad	Precio S/.	Parcial S/.
MANO DE OBRA					
0101010003	OPERARIO	hh	38,9205	28,46	1 107,68
0101010004	OFICIAL	hh	8,3700	22,40	187,49
0101010005	PEON	hh	155,4586	20,29	3 154,25
0101010010	OFICIAL (CONTROLADOR)	hh	0,2716	22,40	6,08
0101030000	TOPOGRAFO	hh	15,6798	29,42	461,30
01010300030003	AYUDANTE DE TOPOGRAFIA	hh	5,0400	22,40	112,90
					5 029,70
MATERIALES					
02040300010043	FIERRO 3/8"	var	0,1400	22,30	3,12
02041200010005	CLAVOS PARA MADERA CON CABEZA DE 3"	kg	3,7500	7,25	27,19
02041200010009	CLAVOS PARA MADERA CON CABEZA DE 2" A 4"	kg	2,0000	7,25	14,50
0204180008	CALAMINA GALVANIZADA e=0.14 mm	m2	12,0000	9,60	115,20
0207030001	HORMIGON	m3	0,4800	40,00	19,20
0213010001	CEMENTO PORTLAND TIPO I (42.5 kg)	bol	2,2080	30,00	66,24
02130300010003	YESO BOLSA 25 kg	bol	1,6800	20,00	33,60
0231010001	MADERA TORNILLO	p2	160,0000	7,00	1 120,00
0231040001	ESTACAS DE MADERA	und	28,0000	4,65	130,20
02310500010007	TRIPLAY LUPUNA E= 6 mm	m2	11,2500	17,24	193,95
0240020001	PINTURA ESMALTE	gal	0,1680	60,17	10,11
02901500260004	GIGANTOGRAFIA SEGUN DISEÑO	und	1,0000	650,00	650,00
					2 383,31
EQUIPOS					
0301000014	MIRAS	día	1,1200	17,36	19,44
0301000015	JALONES	día	2,2400	14,96	33,51
0301000022	ESTACION TOTAL	he	4,4800	23,48	105,19
0301000023	NIVEL TOPOGRAFICO	hm	11,2000	14,25	159,60
0301010006	HERRAMIENTAS MANUALES	%mo			155,40
03011600010005	CARGADOR SOBRE LLANTAS DE 200 - 250 HP 4. yd3	hm	1,5661	399,70	625,97
03011700010007	EXCAVADORA SOBRE ORUGAS 170 - 250 HP 1	hm	25,5525	729,50	18 640,55
03011800020002	TRACTOR DE ORUGAS DE 300-330 HP	hm	12,0000	452,00	5 424,00
03012200010004	CAMION PLATAFORMA 4 x 6 300 HP 19 tn	hm	6,2411	436,20	2 722,37
0301220010	CAMION VOLQUETE 6 x 4 330HP15 M3	hm	30,0000	420,43	12 612,90
0301220011	CAMION SEMI TRAYLER 6 x4 330 HP 35 TN	hm			
					40 498,93
Total				S/.	47 911,94



C R O N O G R A M A

LIMPIEZA Y DESCOLMATACIÓN DEL RIO SAN SANTA MARIA (RIO KIMIRIALI), EN EL SECTOR BELLAVISTA, DISTRITO COVIRIALI, PROVINCIA DE SATIPO, DEPARTAMENTO JUNIN.

Fecha: 11/09/2025

ITEM	ACTIVIDAD	UNID.	DIAS	PLAZO DE EJECUCION (DÍAS)			
				MES 01			
				I	II	III	IV
1,00	LIMPIEZA Y DESCOLMATACIÓN, L=275.00 m						
01.01	OBRAS PROVISIONALES						
1,01	CARTEL DE IDENTIFICACION DE LA ACTIVIDAD 3.60 x 4.80 m	und	1,00	■			
1,02	CASETA DE GUARDIANIA Y/O ALMACEN	m2	2,00	■			
2,00	OBRAS PRELIMINARES						
2,01	MOVILIZACION Y DESMOVILIZACION DE EQUIPOS Y MAQUINARIA	vje	2,00	■			
2,02	RAMPAS DE ACCESO A LA ACTIVIDAD	m3	1,00	■			
2,03	TRAZO Y REPLANTEO	km	1,00	■			
2,04	CONTROL TOPOGRAFICO	km	2,00	■			
2,05	DESVIO DEL RIO	m	1,00	■			
3,00	MOVIMIENTO DE TIERRAS						
3,01	LIMPIEZA Y DESCOLMATACION DE CAUCE DE RIO	m3	3,00		■		
3,04	ELIMINACION DE MATERIAL EXCEDENTE	m3	1,00			■	



CRONOGRAMA DE ACTIVIDADES PARA EL CUMPLIMIENTO DE OBRA

PRESUPUESTO LIMPIEZA Y DESCOLMATACIÓN DEL RIO SAN SANTA MARIA (RIO KIMIRIALI), EN EL SECTOR BELLAVISTA, DISTRITO COVIRIALI, PROVINCIA DE SATIPO, DEPARTAMENTO JUNIN.

LUGAR SECTOR BELLAVISTA, DISTRITO COVIRIALI, PROVINCIA DE SATIPO, DEPARTAMENTO JUNIN.

FECHA 11/09/2025

ITEM	ACTIVIDAD	MES 01				MES 02				MES 03			
		I	II	III	IV	I	II	III	IV	I	II	III	IV
01.01	FORMULACION DE FICHA TECNICA												
01.02	CONTRATACION												
01.03	EJECUCION												
01.04	SUPERVISIÓN												
01.05	LIQUIDACION												